Ardèche des Sources et Volcans
COMMUNAUTÉ DE COMMUNES

Communauté de communes
Ardèche des Sources et Volcans

Plan Local d'Urbanisme intercommunal

ANNEXES SANITAIRES

Plans des réseaux d'assainissement et des secteurs d'assainissement collectif

Planche 1/3

Echelle : 1/10000ème

Certifié conforme et vu pour être annexé à la délibération du conseil communautaire Ardèche des Sources et Volcans en date du 31 mars 2022 approuvant le PLUi

Le Président
Cédric D'IMPERIO

Délibération du conseil communautaire du 31 mars 2022
Approbation du PLUi

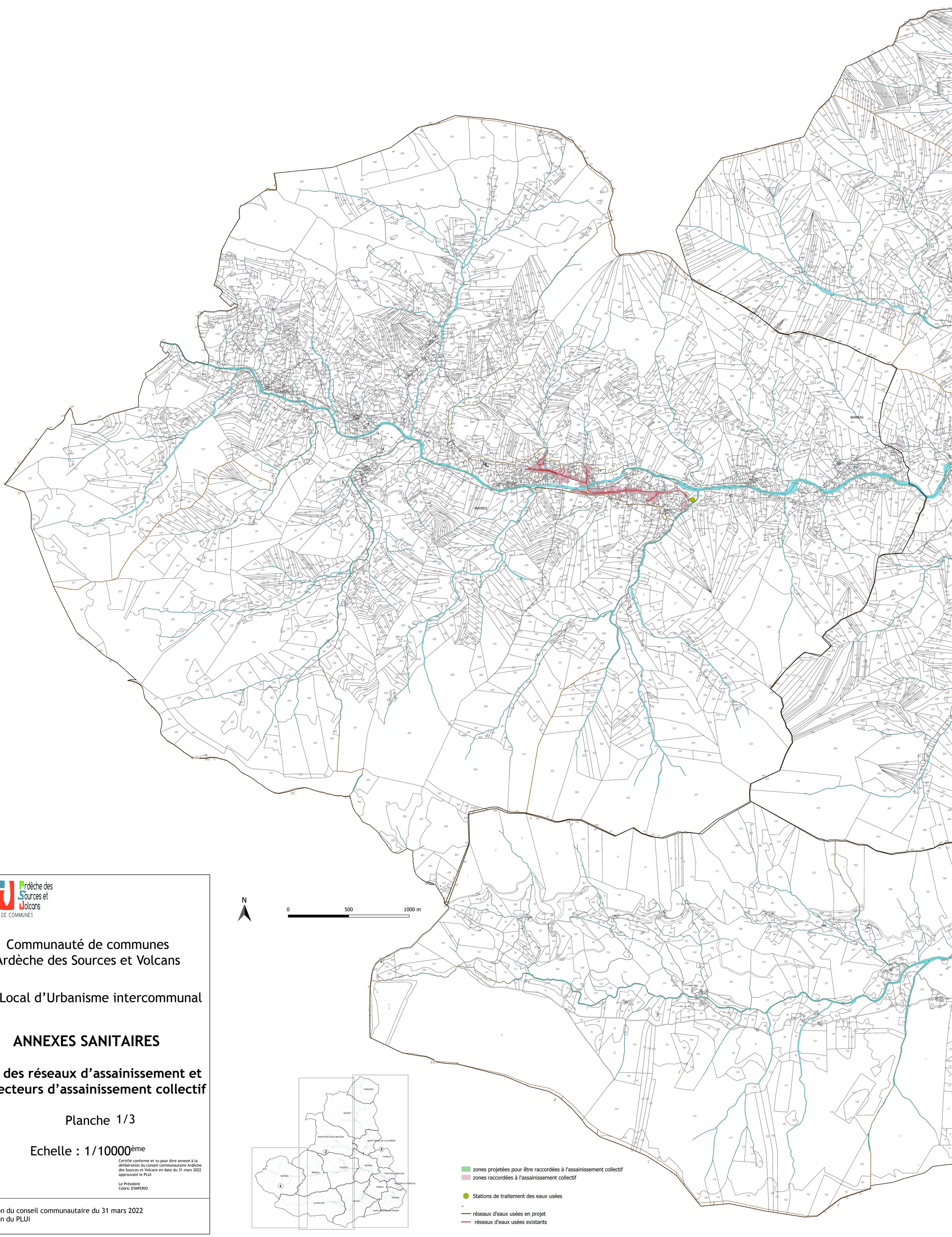

zones projetées pour être raccordées à l'assainissement collectif
zones raccordées à l'assainissement collectif

Stations de traitement des eaux usées

réseaux d'eaux usées en projet
réseaux d'eaux usées existants